basisschool

BOON

SCHOOLKALENDER 2025-2026

Beste ouders,

Voor u ligt de kalender van Basisschool Boon voor het schooljaar 2025-2026

Alle praktische informatie is hierin samengevat. Bewaart u deze kalender goed!

Eventuele wijzigingen en/of toevoegingen, maar ook mededelingen worden tijdig kenbaar gemaakt in de school-app.

Deze app kunt u gratis downloaden voor ios en android.

Inloggegevens voor deze app kunt u op school verkrijgen.

Samen gaan we er een fijn schooljaar van maken!

Team basisschool Boon

Augustus 2025

	ma	di	wo	do	vr	za	zo
31					1 Zomervakantie	2 Zomervakantie	3 Zomervakantie
32	4 Zomervakantie	5 Zomervakantie	6 Zomervakantie	7 Zomervakantie	8 Zomervakantie	9 Zomervakantie	10 Zomervakantie
33	11 Zomervakantie	12 Zomervakantie	13 Zomervakantie	14 Zomervakantie	15 Zomervakantie	16 Zomervakantie	17 Zomervakantie
34	18 1e schooldag!	19	20	21	22	23	24
35	25	26	27	28 Informatieavond voor ouders.	29	30	31

ZOMERVAKANTIE

September 2025

	ma	di	wo	do	vr	za	zo
35	1	2	3	4	5 OR vergadering	6	7
36	8	9	10	11 Baggerloop Groep 5 t/nm 8	12	13	14
37	15 Studiedag Leerlingen vrij	16 Prinsjesdag	17	18	19	20	21
38	22 Week tegen het pesten!	23 Week tegen het pesten !	24 Week tegen het pesten!	25 Week tegen het pesten!	26 OR vergadering Week tegen het pesten!	27	28
39	29	30			.		

40

Vakantierooster

Leerlingen vrij	15-09-2025 (studiedag)
Leerlingen uit om 12.30u	10-10-2025 (studiemiddag)
Herfstvakantie	13-10-2025 t/m 27-10-2025
Kerstvakantie	22-12-2025 t/m 02-01-2026
Carnavalsvakantie	16-02-2026 t/m 20-02-2026
Leerlingen vrij	19– én 20-03-2026 (studiedagen)
2e Paasdag	06-04-2026
Meivakantie	20-04-2026 t/m 01-05-2026
Hemelvaartsdag	14-05-2026
Leerlingen vrij	15-05-2026 (studiedag)
2e Pinksterdag	25-05-2026
Zomervakantie	13-07-2026 t/m 24-08-2026

Schooltijden groep 1 t/m 8:

De kinderen mogen vanaf 8.20 uur naar de groepslokalen.

Maandag	8.30 uur tot 14.45 uur
Dinsdag	8.30 uur tot 14.45 uur
Woensdag	8.30 uur tot 12.30 uur
Donderdag	8.30 uur tot 14.45 uur
Vrijdag	8.30 uur tot 14.45 uur

Op maandag, dinsdag, donderdag en vrijdag nemen de kinderen een gezonde lunch mee naar school. Leerlingen eten met hun leerkracht in de klas.

Oktober 2025

	ma	di	wo	do	vr	za	zo
40			1 Start Kinder-boekenweek	2	3	4 Dierendag	5
41	6 MR vergadering 1 JINC– stage groep 7/8	7 JINC– stage groep 7/8	8 JINC– stage groep 7/8	9 JINC– stage groep 7/8	10 Leerlingen om 12.30u uit i.v.m. studiemiddag personeel	11 Herfstvakantie	12 Einde Kinder-boeken week Herfstvakantie
42	13 Herfstvakantie	14 Herfstvakantie	15 Herfstvakantie	16 Herfstvakantie	17 Herfstvakantie	18 Herfstvakantie	19 Herfstvakantie
43	20 Weer naar school. Hoofdluiscontrole	21	22	23	24	25	26 Wintertijd (afgelopen nacht is de klok één uur terug gezet)
44	27	28	29	30	31 Halloween OR vergadering		

Leerplicht en kwalificatieplicht

Een diploma biedt meer kans op een baan. Daarom moeten jongeren vanaf 5 jaar naar school, totdat zij een diploma (startkwalificatie) hebben of 18 jaar worden.

Voor leerlingen van 5 tot 16 jaar heet dit de leerplicht. Voor jongeren tussen 16 en 18 jaar heet dit de kwalificatieplicht.

Kinderen tussen 5 en 16 jaar: leerplicht

Alle kinderen tussen 5 en 16 jaar die in Nederland wonen zijn leerplichtig. Dit geldt ook voor kinderen met een andere nationaliteit, voor kinderen van asielzoekers en vreemdelingen. De meeste kinderen gaan al naar school als ze 4 jaar zijn. De leerplicht begint op de 1e dag van de nieuwe maand nadat het kind 5 is geworden. Vanaf dat moment zijn ouders strafbaar als zij hun kind thuis houden.

Maatregelen preventie schoolverzuim

Er is sprake van ongeoorloofd schoolverzuim als een leerling zonder geldige reden niet op school aanwezig is. Hebben wij voor aanvang schooltijd niets van u vernomen dan is uw kind ongeoorloofd afwezig. Dit wordt dagelijks door alle leerkrachten bijgehouden en geregistreerd in ons leerlingvolgsysteem. Ongeoorloofd schoolverzuim kan leiden tot het opstellen van een proces-verbaal.

Bezoek aan de dokter of tandarts zoveel mogelijk buiten schooltijd afspreken.

Adresgegevens van de afdeling Leerplicht staan achter in de kalender.

Vrij buiten de schoolvakanties

U mag uw kind niet meenemen op vakantie buiten de schoolvakanties, echter soms kunt u geen vrij krijgen van uw werk tijdens de schoolvakanties. U heeft bijvoorbeeld seizoensgebonden werk of omdat u dan piekdrukte heeft op uw werk. In dat geval kunt u een verzoek indienen voor verlof buiten de schoolvakanties: beroep op vrijstelling.

U vraagt toestemming bij de directeur van de school. Dit moet u uiterlijk **8 weken** voordat u op vakantie gaat aanvragen. De directeur vraagt u om een werkgeversverklaring of een ‘eigen verklaring zelfstandige’. Daarin staat dat u niet op een ander moment op vakantie kunt gaan. Als het om langer dan 10 dagen gaat, beslist de leerplichtambtenaar. Beroep op vrijstelling kan nooit in de eerste 2 weken na de zomervakantie.

Vrij voor bijzondere omstandigheden

U kunt vrij vragen voor uw kind bij bijzondere omstandigheden. Bijvoorbeeld bij belangrijke familiegebeurtenissen, zoals een begrafenis of een huwelijk. Hiervoor mag alleen het schoolhoofd vooraf toestemming geven.

november 2025

	ma	di	wo	do	vr	za	zo
44						1	2
45	3 Deze week IEP Hart en handen	4	5	6 Info avond schoolverlaters !	7 Week van de mediawijsheid	8	9
46	10 Week van de mediawijsheid	11 Week van de mediawijsheid	12 Week van de mediawijsheid	13 Week van de mediawijsheid	14 Nationaal Schoolontbijt. Week van de mediawijsheid	15	16
47	17 MR vergadering 2	18	19	20	21	22	23
48	24 Deze week IEP toetsen groep 8.	25	26	27	28 OR vergadering	29	30

Gymnastiek

De gymlessen worden gegeven onze vakleerkrachten Donald en Bart.

Van de ouders wordt verwacht dat zij er op toezien dat de leerling de gymspullen voor de gymlessen bij zich heeft.

Gymkleding: een broek en een T-shirt

Gymschoenen: in verband met hygiëne alleen schoenen die binnen gebruikt worden

Als een leerling een gymles niet kan volgen, dan vernemen wij dat graag van te voren van u door middel van een briefje. Uit veiligheidsoverwegingen mogen er tijdens de gymlessen geen sieraden worden gedragen.

Groepen 1-2

De kleuters hebben naast de gymlessen spel- en klauterlessen in het speellokaal. De kleuters gymmen op blote voeten.

Buiten spelen:

Groep 3/4/5/6 en Taalklassen

Kleine pauze: 10:15 – 10:30

Grote pauze: 12:00 – 12:30 (met materiaal uit het plein actiefhok)

Groep 7/8 en Taalklassen

Kleine pauze: 10:45 – 11:00

Grote pauze: 12:30 – 13:00 (met materiaal uit het plein actief -hok)

December 2025

	ma	di	wo	do	vr	za	zo
48	1 Deze week IEP toetsen groep 8.	2	3	4	5 Sinterklaasviering Leerlingen om 12.30u uit.	6	7
49	8	9	10	11	12	13	14
50	15	16	17 Kerstdiner 17.00-18.15u	18	19	20	21
51	22 Kerstvakantie	23 Kerstvakantie	24 Kerstvakantie	25 1e Kerstdag Kerstvakantie	26 2e Kerstdag Kerstvakantie	27	28
52	29 Kerstvakantie	30 Kersttvakantie	31 Oudjaarsdag Kerstvakantie				

1

KANTEEL
kinderopvang

Peuterarrangement (PA)
Peuterarrangement de Graaf, met de groepen Dribbel en Kruimel verzorgt samen met basisschool Boon een doorlopende ontwikkeling voor kinderen van 2,5 tot 13 jaar. Pedagogisch medewerkers en leerkrachten werken samen om de ontwikkeling van uw kind zo goed mogelijk te begeleiden. Dit betekent voor uw kind dat wij het aanbod zo op elkaar afstemmen, dat er een soepele overgang ontstaat van het peuterarrangement naar groep 1.

Wij vinden het heel fijn als ouders betrokken zijn. Wij nodigen u regelmatig uit om te helpen of deel te nemen aan activiteiten. Kinderen zijn reuzetrots als hun papa en/of mama meehelpt op de groep.

Iedere week wordt er in de bieb voorgelezen aan de kinderen en hun ouders. Er kunnen dan boekjes worden teruggebracht en nieuwe meegenomen worden, om thuis lekker (voor) te lezen.

We hebben ook iedere week “Muziek op schoot” voor de peuters in de speelzaal.

Openingstijden PA de Graaf
Dribbel en Kruimel zijn open op maandag, dinsdag, woensdag en donderdag van 08.30 tot 12.30 uur.

Buitenschoolse opvang (BSO)
Wilt u gebruik maken van BSO? U kunt misschien kinderopvangtoeslag krijgen. Dit is een bijdrage in de kosten die u maakt voor de opvang.
Dat kan bijvoorbeeld als u en uw partner beiden werken. Soms kunt u de toeslag ook krijgen als u niet werkt. Lees hoe het zit op: www.belastingdienst.nl/kinderopvangtoeslag
Wij kunnen u helpen om een rekenvoorbeeld met u te maken.

Openingstijden BSO de Graaf
Maandag 14.45 - 18.30 uur
Dinsdag 14.45 - 18.30 uur
* Woensdag 12.30 - 18.30 uur -> kinderen worden opgehaald, de opvang is op locatie Het Zonnehuis
Donderdag 14.45 - 18.30 uur
* Vrijdag 14.45 - 18.30 uur -> kinderen worden weggebracht, de opvang is op locatie Het Zonnehuis.

Voor BSO tijdens schoolvakanties vindt de opvang op KC de Kameleon plaats (Leonardus van Veghelstraat 1).
Voor BSO tijdens studiedagen worden aparte afspraken gemaakt.

Contactgegevens
Als u gebruik wilt maken van PA of BSO de Graaf of als u meer informatie of een rondleiding wilt dan kunt u contact opnemen met de locatiemanager:
Esther Timmers
Mail: etimmers@kanteel.nl
telefoonnummer: 06-36503267

Januari 2026

	ma	di	wo	do	vr	za	zo
1				1 Kerstvakantie	2 Kerstvakantie	3 Kerstvakantie	4 Kerstvakantie
2	5 Weer naar school Hoofdluis controle	6 Driekoningen	7	8	9	10	11
3	12	13	14	15	16 OR vergadering	17	18
4	19 Deze week adviesgesprekken groep 8.	20	21 Start Nationale voorleesdagen t/m 1 februari.	22	23	24	25
5	26	27	28	29	30	31	

Hulpouders

Op onze school spelen ouders een belangrijke rol. Zonder hun hulp, inzet en betrokkenheid kan onze school niet de kwaliteit leveren, die we voor ogen hebben. Wij zijn als school erg blij dat we bij allerlei activiteiten de hulp van ouders mogen en kunnen inroepen.

Ouderraad (OR)

De belangrijkste taken van de OR zijn:

- het behartigen van de belangen van de ouders;
  de Ouderraad kan fungeren als een brug tussen de ouders onderling, leerkracht en ouders, en school en ouders;
- het deelnemen aan werkgroepen om samen met de teamleden activiteiten voor de kinderen te organiseren zoals Sint, Kerst en Carnaval;

De ouderbijdrage

Het basisonderwijs in Nederland is gratis. De scholen van Stichting Signum vragen dan ook geen schoolgeld. Wij kennen wel een ouderbijdrage.
Deze bijdrage gebruiken wij voor traktaties en activiteiten tijdens de Kinderboekenweek, Sinterklaas, Kerstmis , Carnaval, Pasen, sportdag en de musical. Voor dit schooljaar is de ouderbijdrage vastgesteld op €20,- per kind. Daarnaast vragen wij een bijdrage voor het schoolreisje van de groepen 1-2 t/m 7 en een gedeelte van het schoolkamp voor groep 8, dit is een bedrag van €25,- per kind.

Medezeggenschap

Om de school goed te laten functioneren is het belangrijk tegemoet te komen aan zowel de belangen van de teamleden als van de ouders. Daarom heeft de school een Medezeggenschapsraad die het overleg tussen beide groepen regelt. In de raad zijn ouders en leerkrachten evenredig met ieder 3 leden vertegenwoordigd. De taken en de bevoegdheden zijn omschreven in een
reglement dat op school ter inzage ligt.
De vergaderdata staan in de schoolkalender vermeld.

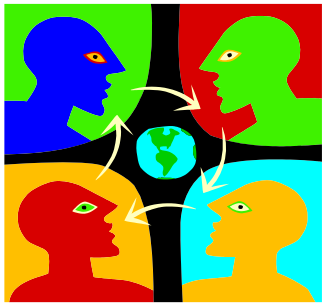

Februari 2026

	ma	di	wo	do	vr	za	zo
5							1 Einde Nationale voorleesdagen
6	2	3 IEP doorstroomtoets groep 8	4 IEP doorstroomtoets groep 8	5	6	7	8
7	9 Deze week rapportgesprekken	10 Hit & Run toernooi Groep 5	11	12 Rapportgesprekken	13 Carnaval op school De leerlingen zijn om 12.30 vrij	14 	15 Carnaval
8	16 Carnaval Carnavalsvakantie	17 Carnaval Start Ramadan Carnavalsvakantie	18 Carnavalsvakantie	19 Carnavalsvakantie	20 Carnavalsvakantie	21	22
9	23 Weer naar school Hoofdluiscontrole	24	25	26	27	28	

Kinderen spelen graag,
daarom gaan er velen ook sporten!

Jeugdsportfonds en jeugdcultuurfonds

Niet in ieder gezin is er voldoende geld om kinderen te laten sporten of kinderen een activiteit te laten doen die betrekking heeft op cultuur (bijvoorbeeld muziekles).
Hiervoor is het jeugdsportfonds en het jeugdcultuurfonds. Zij creëren kansen voor kinderen van 4 tot 18 jaar.
Aanmelden gaat via een tussenpersoon bijvoorbeeld je directeur, gymleraar, intern begeleider van je basisschool, huisarts, maatschappelijk werker, schuldhulpverlener of de buurtsportcoach.

Meer informatie is terug te vinden op:
http://shertogenbosch-vught.jeugdsportfonds.nl/
http://www.jeugdcultuurfonds.nl/80/s-hertogenbosch/

Stichting Leergeld

Wie kan iets aanvragen bij Stichting Leergeld?
Stichting Leergeld richt zich op gezinnen met kinderen in de leeftijd van 4 tot 18 jaar
- die door omstandigheden (tijdelijk) in financiële problemen zijn gekomen
- wonend binnen de grenzen van de gemeente ‘s-Hertogenbosch
- die hun kosten niet of slechts gedeeltelijk vergoed krijgen via de IBG, Sociale Zaken of een andere instelling
- die hun kosten pas op een later tijdstip vergoed krijgen en nu de rekening moeten betalen

De ouders of verzorgers kunnen zelf een aanvraag doen bij:

Stichting Leergeld ’s-Hertogenbosch
Postbus 1077
5200 BC ’s-Hertogenbosch
Telefoon: 073–614.94.72 (ma, di en do van 10 – 13 u)
info@leergelddenbosch.nl

Maart 2026

	ma	di	wo	do	vr	za	zo
9							1
10	2	3	4	5	6 OR vergadering	7	8
11	9	10	11	12	13	14	15
12	16 MR vergadering 3	17	18	19 Studiedag Leerlingen vrij Suikerfeest	20 Studiedag Leerlingen vrij Suikerfeest	21	22
13	23 Deze week aanmeldweek VO gr. 8	24	25	26	27 OR vergadering	28	29 Zomertijd (komende nacht wordt de klok één uur vooruit gezet)
14	30	31					

April 2026

	ma	di	wo	do	vr	za	zo
14			1 Rugbytoernooi groep 7	2	3 . Goede vrijdag Paasviering	4 Nationale Pannenkoekendag	5 1e Paasdag
15	6 2e Paasdag	7	8	9 VVN Theoretisch verkeersexamen	10	11	12
16	13 MR vergadering 4	14	15	16 Fietscontrole groep 7	17 Koningsspelen De leerlingen zijn om 12.30 vrij	18 Meivakantie	19
17	20 Meivakantie	21 Meivakantie	22 Meivakantie	23 Meivakantie	24 Meivakantie	25 Meivakantie	26 Meivakantie
18	27 Koningsdag Meivakantie	28 Meivakantie	29 Meivakantie	30 Meivakantie			

Mei 2026

	ma	di	wo	do	vr	za	zo
18					1 Meivakantie	2 Meivakantie	3 Meivakantie
19	4 Leerlingen vrij! Dodenherdenking	5 Leerlingen vrij! Bevrijdingsdag	6 Weer naar school Hoofdluiscontrole	7 Schoolfotograaf	8	9	10 Moederdag
20	11	12	13	14 Hemelvaartsdag Leerlingen vrij	15 Studiedag Leerlingen vrij	16	17
21	18	19	20	21 VVN Praktisch verkeersexamen	22 OR vergadering	23	24 1e Pinksterdag
22	25 2e Pinksterdag	26 MR vergadering 5	27 Offerfeest	28 Offerfeest	29 Offerfeest	30	31

Juni 2026

	ma	di	wo	do	vr	za	zo
22	1	2 Avond wandelvierdaagse ;) Schoolverlatersdagen groep 8.	3 Avond wandelvierdaagse ;) Schoolverlatersdagen groep 8.	4 Avond wandelvierdaagse ;) Schoolverlatersdagen groep 8.	5 Avond wandelvierdaagse ;) Schoolverlatersdagen groep 8.	6	7
23	8	9	10	11	12 OR vergadering	13	14
24	15 MR vergadering 6	16	17	18	19	20	21 Vaderdag
25	22	23	24	25	26	27	28
26	29 Deze week rapportgesprekken	30 Rapportgesprekken Middag en avond					
27							

Juli 2026

	ma	di	wo	do	vr	za	zo
27			1	2 Afscheidsavond groep 8	3	4	5
28	6 Kamp groep 8	7 Kamp groep 8	8 Kamp en teven laatste schooldag groep 8	9 Laatste schooldag	10 Studiedag Leerlingen vrij	11 Zomervakantie	12 Zomervakantie
29	13 Zomervakantie	14 Zomervakantie	15 Zomervakantie	16 Zomervakantie	17 Zomervakantie	18 Zomervakantie	19 Zomervakantie
30	20 Zomervakantie	21 Zomervakantie	22 Zomervakantie	23 Zomervakantie	24 Zomervakantie	25 Zomervakantie	26 Zomervakantie
31	27 Zomervakantie	28\ Zomervakantie	29 Zomervakantie	30 Zomervakantie	31 Zomervakantie		

ZOMERVAKANTIE

Augustus 2026

	ma	di	wo	do	vr	za	zo
31						1 Zomervakantie	2 Zomervakantie
32	3 Zomervakantie	4 Zomervakantie	5 Zomervakantie	6 Zomervakantie	7 Zomervakantie	8 Zomervakantie	9 Zomervakantie
33	10 Zomervakantie	11 Zomervakantie	12 Zomervakantie	13 Zomervakantie	14 Zomervakantie	15 Zomervakantie	16 Zomervakantie
34	17	18	19	20	21	22	23
35	24 1e schooldag !	25	26	27	28	29	30
	31						

ZOMERVAKANT

Belangrijke adressen:

BS Boon
Graafseweg 52
5213 AL 's-Hertogenbosch
Tel.nr: 073-851.99.30
Email: directie@kbsdekameleon.nl

Peuterarrangement en BSO De Graaf
Tel.nr: 06-48064048
Locatiemanager: Esther Timmers
Tel.nr: 06-36503267

Veilig Thuis Noord Brabant Noord
Oude Vlijmenseweg 112
5223 GS 's-Hertogenbosch
Tel.nr: 088-243.93.00
http://www.veiligthuisbno.nl

Stichting Signum
Berlicumseweg 8G
Postbus 104
5240 AC Rosmalen
Tel.nr: 073-850.78.50
info@signumonderwijs.nl
www.signumonderwijs.nl

Jeugdgezondheidszorg
G.G.D. Hart voor Brabant
Locatie Pettelaarpark 10
5216 PD 's-Hertogenbosch
Tel.nr: 088-368.71.00
www.ggdhvb.nl

Buurtteam Oost
Anita Rijnsewijn
Gesp. jeugdhulp/opvoedondersteuning.
Tel.nr. 06-21593723 of 088-0237500
Email: anitarijnsewijn@farent.nl

Jongerenwerk PowerUp073
Info: Nick Schonhage
Nickschonhage@powerup073.nl
Tel.nr: 088-0237500

Inspectie van het onderwijs
Postbus 2730
3500 GS Utrecht
www.onderwijsinspectie .nl
Loket onderw.insp. Tel.nr: 088-669.60.60
Vertrouwensinsp. Tel.nr: 0900-111.31.11

Farent sociaalwerk www.farent.nl
Rogier van de Weydenstraat 2
5213 CA 's-Hertogenbosch
Tel.nr: 088-023.75.00
Schoolmaatsch.werker: Anne van Oorschot
Locatie Palmboomstraat 127
5213 VG 's-Hertogenbosch
Schoolarts : Margot de Kiewit
Jeugdverpleegkundige : Sandra Dircks
Tel.nr: 088-368.65.37

Stichting Leergeld
Kooikersweg 2
5223 KA 's-Hertogenbosch
Tel.nr: 073-614.94.72
info@leergelddenbosch.nl

Babel
Hinthamerstraat 72-74
5211 MR 's-Hertogenbosch
Tel.nr: 073-680.29.00
info@babeldenbosch.nl

Kanteel Kinderopvang
Berlicumseweg 8G
5248 NT Rosmalen
Tel.nr: 073-850.78.50
www.kanteel.nl

Jeugdtandverzorging
Eekbrouwersweg 4
5233 VG 's-Hertogenbosch
Tel.nr: 073-641.65.65

Leerplicht Gemeente 's-Hertogenbosch www.'s-hertogenbosch.nl
Postbus 12345
5200 GZ 's-Hertogenbosch
Tel.nr: 073-615.51.55 leerplichtambtenaar Marloes Maas